PRÉFÈTE
DE L'ALLIER
Liberté
Égalité
Fraternité

Restrictions des usages de l'eau dans le département de l'Allier au 9 septembre 2022

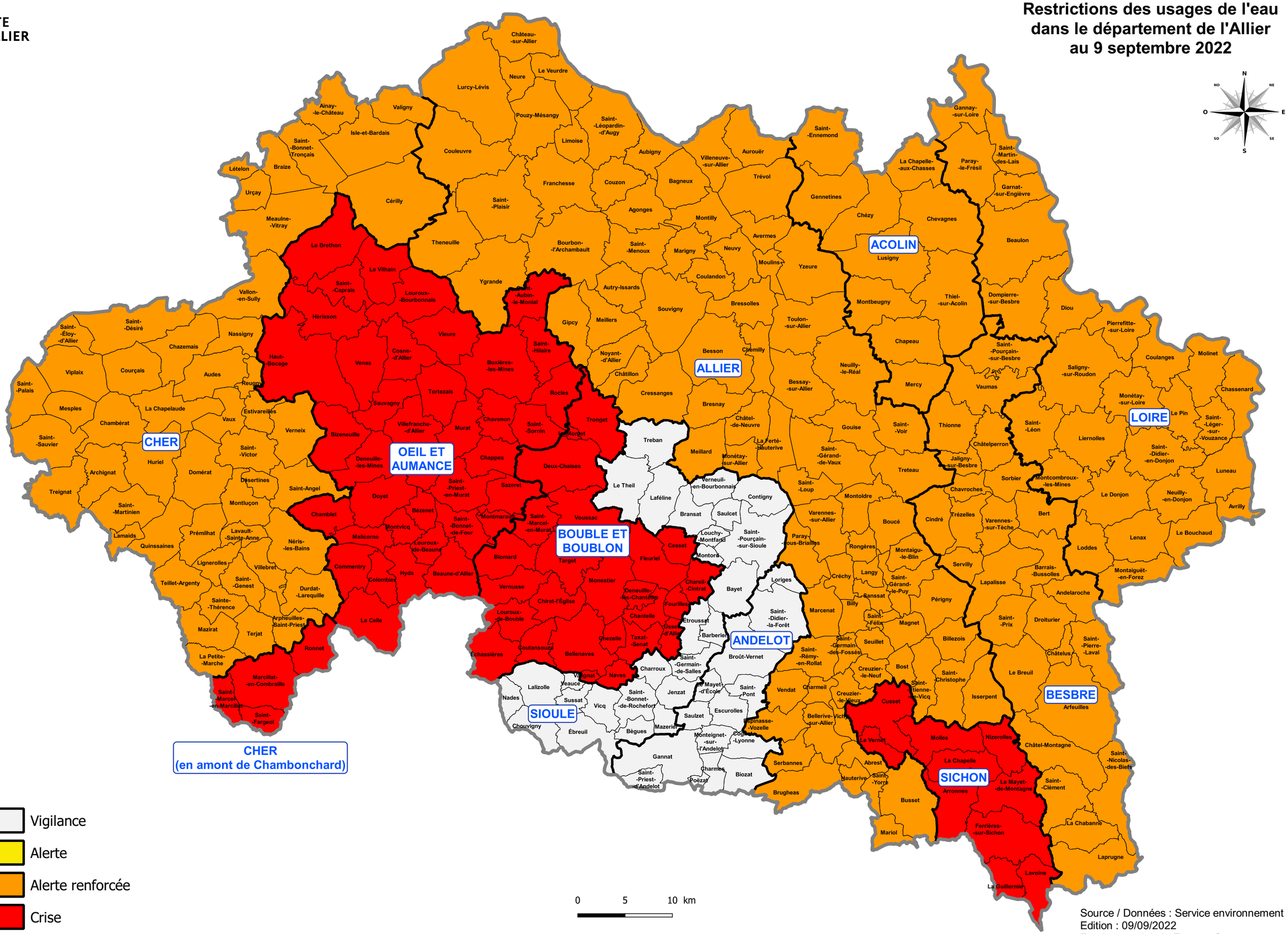

- Vigilance
- Alerte
- Alerte renforcée
- Crise

Source / Données : Service environnement
Edition : 09/09/2022
Fond carto : Admin Express ®
Réalisation : DDT03